LA CROISSANCE DES FNB

Le premier FNB a été lancé au Canada (TIPS) à la Bourse de Toronto en 1990. Depuis, le marché des FNB **s'est développé et compte maintenant 374 produits*** qui sont de plus en plus populaires chez les investisseurs souhaitant diversifier leurs portefeuilles.

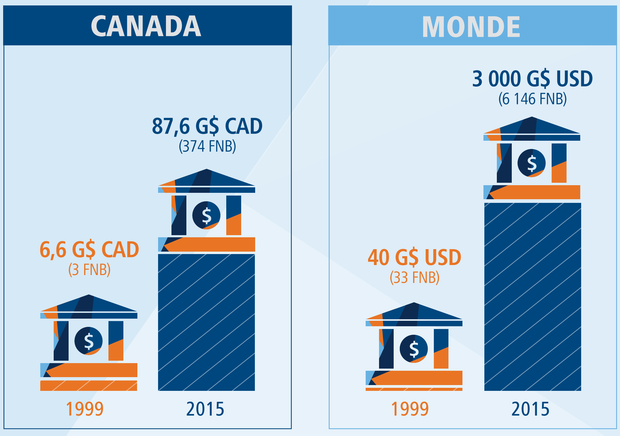

Source : Banque Nationale au 31 déc. 2015

2015 **16,5 milliards $** ont été investis dans des FNB en 2015 **– une année record**

Source : Banque Nationale au 31 déc. 2015

Au Canada, la part de marché des FNB est passée de **1 % en 2006** à **25 % en 2015.**

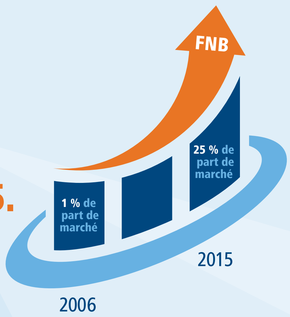

Source : Investor Economics au 31 déc. 2015

Entre 2006 et 2015, le montant investi dans des **FNB a augmenté de** **86 %**

Source : Investor Economics au 31 déc. 2015

Placements Mackenzie offre maintenant plusieurs FNB actifs pour répondre à vos besoins de placement. Explorez la gamme complète sur **placementsmackenzie.com/fnb.**

MACKENZIE Placements | EN TOUTE CONFIANCE

*Toutes les données sont tirées d'Investor Economics et des rapports financiers de la Banque Nationale au 31 déc. 2015.

Les placements dans les fonds communs peuvent donner lieu à des courtages, des commissions de suivi, des frais de gestion et d'autres frais. Veuillez lire le prospectus avant d'investir. Les fonds communs de placement ne sont pas garantis, la valeur varie fréquemment et leur rendement antérieur peut ne pas se reproduire.